检测报告

编号: SDFTS26004837R02_CN **日期: 2026-07-20**

深圳市佳润环保科技有限公司

深圳市坪山区启运西路 19 号华瀚工业园

样品描述	:	中性硅酮结构胶 995_RAL7035 灰色-310ML
颜色	:	灰色
成份	:	硅
密度	:	1.5-1.6 g/cm^3
型号/货号	:	995
目的地国	:	中国
生产厂家	:	深圳市佳润环保科技有限公司

以上测试样品数据和信息为客户提供并确认，SGS 不对这些数据和信息的真实性、完整性以及由此引发的结果和/或结论的有效性负责。检测结果适用于收到的样品。

****

试样收到日期	:	2026-06-29
测试执行时间	:	2026-06-29 至 2026-07-20
测试要求	:	UL 94-2024 装置和器具上使用的塑料材料燃烧性能测试标准 条款 8 50W （20mm）垂直燃烧测试；（评判等级：V-0，V-1，V-2）
测试结果	:	等级：V-0

通标标准技术服务有限公司顺德分公司
授权代表签署

刘楠

刘楠
批准签署人

扫码查看在线报告
SDFTS26004837R02
报告验真请访问:
check.sgsonline.com.cn

通标标准技术服务有限公司顺德分公司 检验检测专用章 Inspection & Testing Services SGS-CSTC Standards Technical Services Co., Ltd. Shunde Branch

除非另有书面协议，本报告由本公司依据《 服务通用条款 》出具。
《 服务通用条款 》印刷在正本报告纸背面，或通过 https://www.sgs.com/en/Terms-and-Conditions 查询。请特别关注其中涉及责任限定，赔偿以及司法管辖的相关条款。任何报告的持有方需知悉，此报告内容仅反映SGS受限于客户指示下，且在当时所得结论。SGS仅对其客户负责，并且此报告不能免除交易各方根据交易文件所享有的权利和应履行的义务。未获得本公司书面批准，本文件不得进行复制，全文除外。任何未经授权对报告内容及形式进行的修改、伪造或扭曲都是违法行为，违法者将会被追究法律责任。除非另有声明，本测试报告所示结果仅涉及受测试样品，此样品只保留30天。
注意：检测／检验报告或证书的真实性，请通过电话(86－755) 83071443或邮箱 CN.Doccheck@sgs.com 查询。
1-2/F., Building 1, European Industrial Park, No.1, Shunhe South Road, Wusha, Daliang, Shunde District, Foshan, Guangdong, China 528300 t (86–757) 22805888 www.sgsgroup.com.cn
中国 • 广东 • 佛山市顺德区大良街道办事处五沙社区居民委员会顺和南路1号欧洲工业园一号厂房首层、二层 邮编: 528300 t (86–757) 22805888 sgs.china@sgs.com
Member of the SGS Group (SGS SA)

测试和结果

测试依据：

UL 94-2024 装置和器具上使用的塑料材料燃烧性能测试标准
条款 8，50W （20mm）垂直燃烧测试；（评判等级：V-0，V-1，V-2）

预处理环境：

1 组（试样调湿条件）：温度：(23±2)℃; 相对湿度：(50±10)%; 不少于 48 小时

2 组（烘箱老化处理）：温度：(70±2)℃; 持续时间：166 小时， 室温冷却持续时间：4 小时

判定标准：

	V-0	V-1	V-2
单个样品的续燃时间 t_1 和 t_2	≤10s	≤30s	≤30s
总的样品的续燃时间 （t_1 和 t_2 的和，共 5 个样品）	≤50s	≤250s	≤250s
第二次点火后，单个样品的续燃时间加上余辉时间（t_2+t_3）	≤30s	≤60s	≤60s
是否有出现任意样品出现续燃或者余辉直到样品夹持部位现象	否	否	否
是否出现燃烧碎片或滴落物引燃棉垫的现象	否	否	是
重测条件： 如果一组（五个样品）里面只出现了一个样品不符合要求，需加测另外一组（五个样品）； 或者在总的样品续燃时间在如下范围内也需要加测一组（五个样品）：V-0: 51-55秒；V-1 或者V-2: 251-255秒； 在第二组加测的每个结果都需要符合判定要求，才能评定样品属于哪个等级（V-0, V-1, or V-2）。			

测试结果：

样品编号		t_1 (s)	t_2 (s)	t_3 (s)	和(t_2+ t_3)	是否有任意样品出现续燃或者余辉直到样品夹持部位现象	是否出现燃烧碎片或滴落物引燃棉垫的现象
1 组	1	0	0	0	0	否	否
	2	0	0	0	0	否	否
	3	0	0	0	0	否	否
	4	0	0	0	0	否	否
	5	0	0	0	0	否	否
	求和	0	0	$\sum t_1$+ $\sum t_2$: 0		---	
2 组	1	0	0	0	0	否	否
	2	0	0	0	0	否	否
	3	0	0	0	0	否	否
	4	0	0	0	0	否	否
	5	0	0	0	0	否	否
	求和	0	0	$\sum t_1$+ $\sum t_2$: 0		---	

结论：

样品**符合** V-0 等级要求。

除非另有书面协议，本报告由本公司依据《 服务通用条款 》出具。
《 服务通用条款 》印刷在正本报告纸背面，或通过 https://www.sgs.com/en/Terms-and-Conditions 查询。请特别关注其中涉及责任限定，赔偿以及司法管辖的相关条款。任何报告的持有方需知悉，此报告内容仅反映SGS受限于客户指示下，且在当时所得结论。SGS仅对其客户负责，并且此报告不能免除交易各方根据交易文件所享有的权利和应履行的义务。未获得本公司书面批准，本文件不得进行复制，全文除外。任何未经授权对报告内容及形式进行的修改、伪造或扭曲都是违法行为，违法者将会被追究法律责任。除非另有声明，本测试报告所示结果仅涉及受测试样品，此样品只保留30天。
注意：检测/检验报告或证书的真实性，请通过电话(86－755) 83071443或邮箱 CN.Doccheck@sgs.com 查询。
检验检测专用章 Inspection & Testing Services
1-2/F., Building 1, European Industrial Park, No.1, Shunhe South Road, Wusha, Daliang, Shunde District, Foshan, Guangdong, China 528300 t (86-757) 22805888 www.sgsgroup.com.cn
中国·广东·佛山市顺德区大良街道办事处五沙社区居民委员会顺和南路1号欧洲工业园一号厂房首层、二层 邮编: 528300 t (86-757) 22805888 sgs.china@sgs.com
Member of the SGS Group (SGS SA)

样品信息和图片

材料： 条材

实际样品尺寸： 125mm×13.0mm×4.0mm

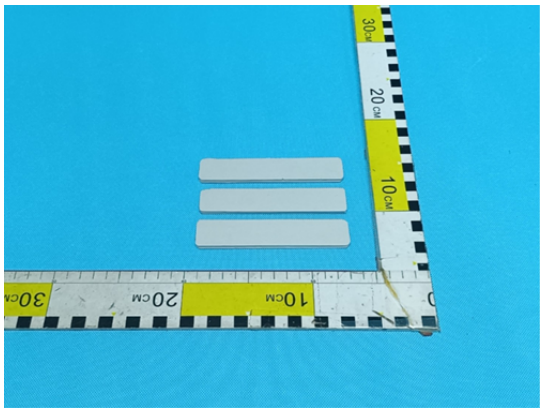

此照片仅限于随 SGS 正本报告使用

备注：

1. 本报告是编号为 SDFTS26004837R02_EN 英文检测报告的中文译本，如有歧义， 以英文版本为准。

2. 本实验室已取得 CMA 和 CNAS 认定认可证书，本实验室视认定认可范围和客户要求使用对应 CMA 和/或 CNAS 标志。如未加盖资质认定标志的报告，涉及未取得资质认定的项目，仅作为科研、教学、内部质量控制或产品研发之用。

报告结束

除非另有书面协议，本报告由本公司依据《 服务通用条款 》出具。
《 服务通用条款 》印刷在正本报告纸背面，或通过 https://www.sgs.com/en/Terms-and-Conditions 查询。请特别关注其中涉及责任限定，赔偿以及司法管辖的相关条款。任何报告的持有方需知悉，此报告内容仅反映SGS受限于客户指示下，且在当时所得结论。SGS仅对其客户负责，并且此报告不能免除交易各方根据交易文件所享有的权利和应履行的义务。未获得本公司书面批准，本文件不得进行复制，全文除外。任何未经授权对报告内容及形式进行的修改、伪造或扭曲都是违法行为，违法者将会被追究法律责任。除非另有声明，本测试报告所示结果仅涉及受测试样品，此样品只保留30天。
注意：检测／检验报告或证书的真实性，请通过电话(86－755) 83071443或邮箱 CN.Doccheck@sgs.com 查询。

1-2/F., Building 1, European Industrial Park, No.1, Shunhe South Road, Wusha, Daliang, Shunde District, Foshan, Guangdong, China 528300 t (86-757) 22805888 www.sgsgroup.com.cn
中国 • 广东 • 佛山市顺德区大良街道办事处五沙社区居民委员会顺和南路1号欧洲工业园一号厂房首层、二层 邮编: 528300 t (86-757) 22805888 sgs.china@sgs.com

Member of the SGS Group (SGS SA)